

1

¿Qué ha pasado en las cuencas de los ríos Cauca y San Jorge?



27 de agosto/2021: rompimiento del dique marginal del río Cauca en Caregato (San Jacinto del Cauca).

Febrero - agosto/2022: afectación en las obras de cierre de Caregato por creciente del río Cauca, situación que mantiene activo el ingreso de agua hacia La Mojana.

2

¿Qué ha pasado recientemente (02 de septiembre al 04 de septiembre)?



Lluvias durante las jornadas nocturnas del 02 y 03 de septiembre, las más intensa sobre los municipios de San Benito Abad, Ayapel, Sucre(sucre) y Magangué.



Ascenso de niveles en: *i)* río San Jorge Montelíbano-La Apartada y aportantes a la cuenca alta; y *ii)* río Cauca Valdivia-Nechí.



Predominio de descenso de niveles en: *i)* río Nechí; *ii)* Brazo de Loba y Brazo de Mompós y *iii)* río Cauca entre Nechí y Pinillos



Reporte comunitario



Inundaciones por ingreso del río Cauca en áreas de drenaje de: *i)* caño San Matías: desde Los Arrastres (Guaranda) hasta Parcelas de Santa Fe (San Benito Abad); *ii)* caño Rabón: desde Gavaldá (Guaranda) hasta La Plaza (San Benito Abad) y *iii)* caño Viloría: desde Cecilia (Ayapel) hasta Cuiva (San Benito Abad).

Se destaca que durante el mes de junio en estos corredores se excedieron los niveles de inundación alcanzados durante el 2021.

Inundaciones por muy altos niveles, en: *i)* corredor del río San Jorge desde Ayapel hasta Magangué *ii)* corredor de los caños Mojana, Pancegüita y sistema cenagoso asociado en los municipios de Sucre y Majagual; y *iii)* zona del Bajo del Magdalena entre El Banco y Plato.

3

¿Qué esperamos (04 al 05 de septiembre)?



Lluvias lluvias tanto en el territorio mojanero, como en las cuencas del Alto San Jorge, Bajo Cauca, Bajo Magdalena y Bajo Nechí.



Ascenso de niveles en: *i)* río San Pedro con tránsito al río San Jorge en el tramo Montelíbano-Ayapel; y *ii)* río Cauca Nechí-Pinillos.



Recomendaciones

Especial atención al tránsito de creciente del río San Jorge en el tramo Montelíbano-Ayapel y probabilidad de incrementos en los aportantes al Bajo Nechí en los municipios de Segovia, Zaragoza y El Bagre.

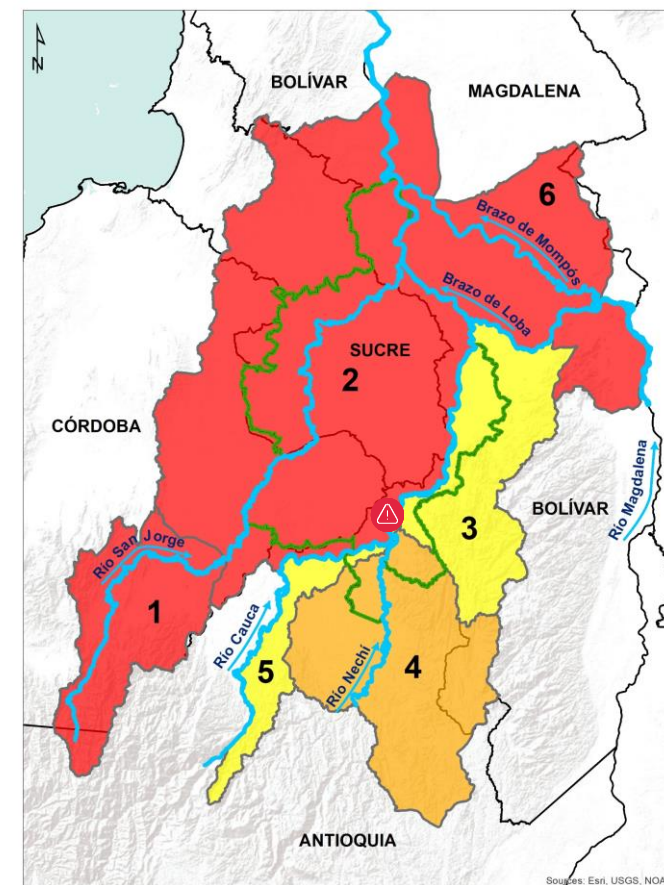

Alerta ROJA PARA TOMAR ACCIÓN: 1) Alto San Jorge, 2) Bajo San Jorge y 6) Bajo Magdalena entre El Banco y Plato. **Alerta puntual** en el sector Caregato.



Alerta NARANJA PARA PREPARARSE: 4) Bajo Nechí, incluidos sus aportantes



Alerta AMARILLA PARA INFORMARSE: 3) Cuenca del río Cauca entre Nechí y Pinillos Y 5) río Cauca entre Valdivia y Nechí.

III. Condiciones hidrológicas actuales en el río Cauca (tramo Nechí-Pinillos)

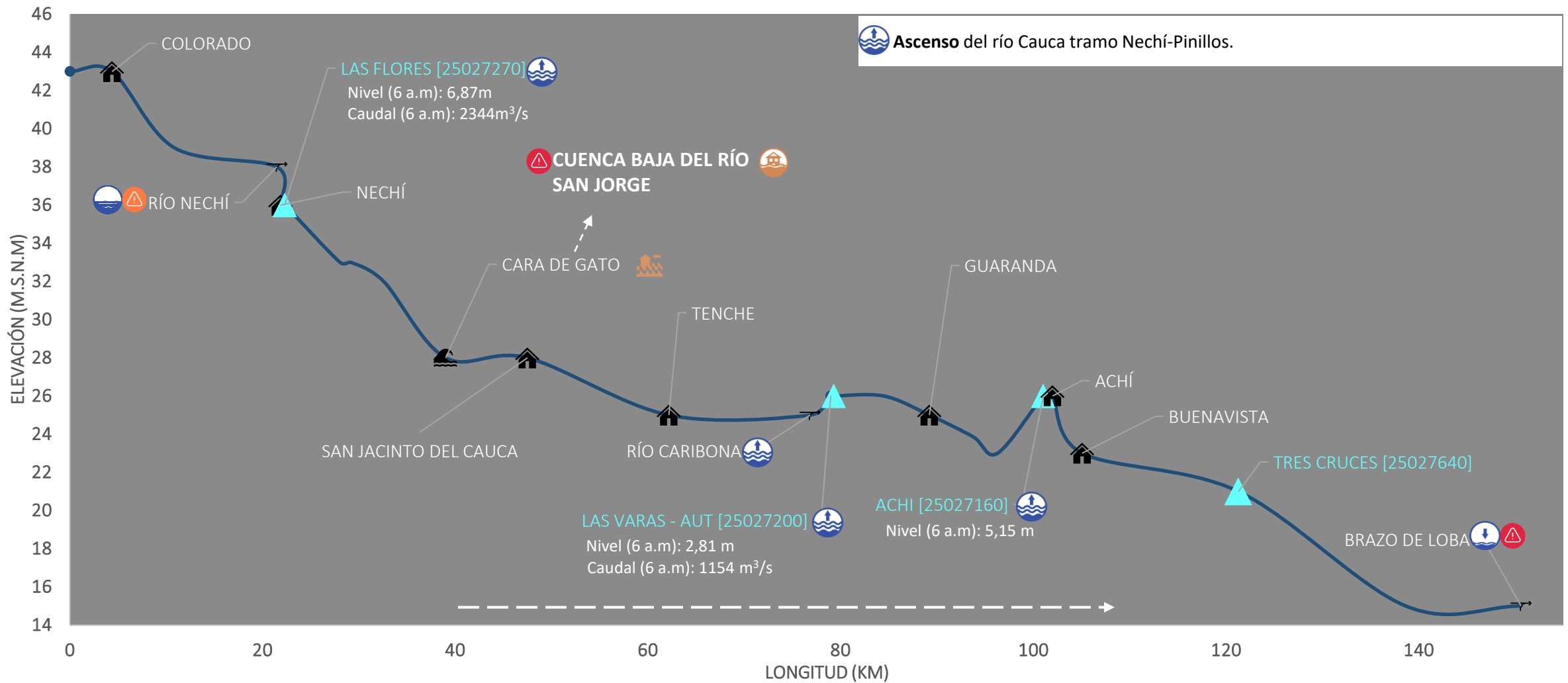

PUNTOS DE INTERÉS RÍO CAUCA (TRAMO NECHÍ-MAGANGUÉ)	ALERTAS HIDROLÓGICAS	CONDICIONES HIDROLÓGICAS	ZONAS DE EMERGENCIA
Estación hidrológica IDEAM	Alerta ROJA Para tomar acción	Niveles en ascenso	Inundación por desbordamiento
Población	Alerta NARANJA Para prepararse	Niveles en descenso	Inundación por rompimiento margen derecha
Rompidero	Alerta AMARILLA Para informarse	Niveles estables	Inundación por rompimiento margen izquierda (Mojana)
Confluencia	Condiciones NORMALES Sin alerta	Tránsito de creciente	

PRONÓSTICO PARA EL 05 Y 06 DE AGOSTO

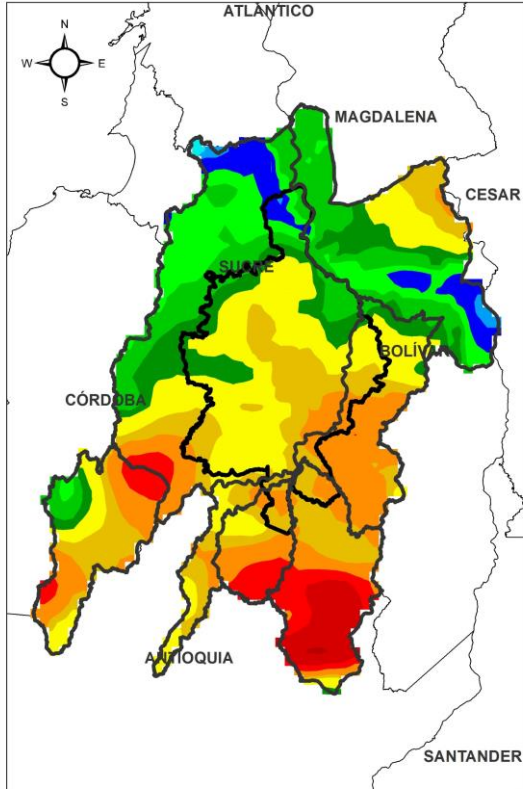

ACUMULADO DEL 05 AL 06 DE SEPTIEMBRE

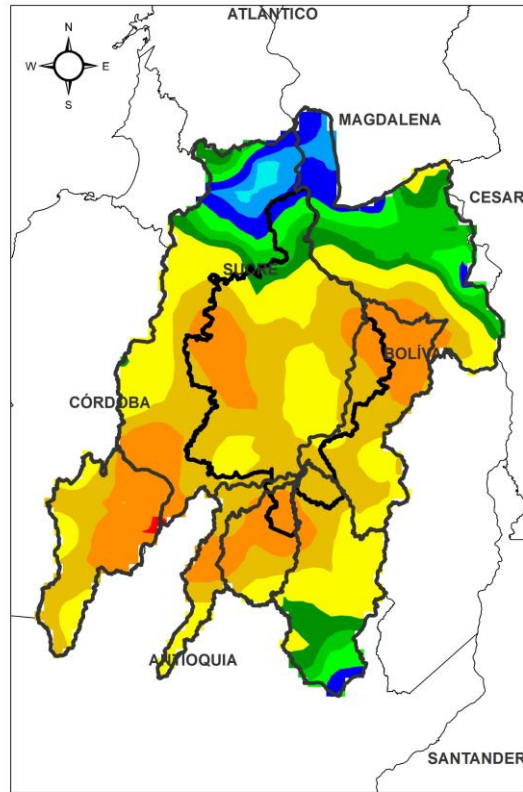

ACUMULADO DEL 06 AL 07 DE SEPTIEMBRE



Lluvias en el territorio mojanero y las cuencas que influyen sobre él, con atención al Bajo Nechí.

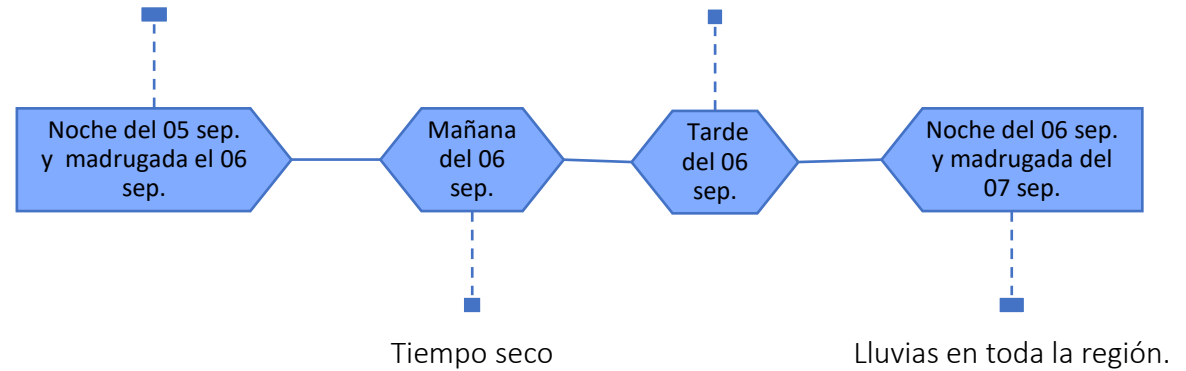

**Equipo de trabajo Centro regional de Pronóstico
y Alertas Tempranas de LA MOJANA**

Elaborado por:
NATALIA MUÑOZ HERRERA, Hidróloga
AARÓN MOISÉS OMAÑA ROJAS, Meteorólogo

www.corpomojana.gov.co

Correo Electrónico:
corpomojana@corpomojana.gov.co
Cra. 21 # 21 A – 44 San Marcos - Sucre
Teléfono: (+575) 295 5347

YOLANDA GONZALEZ HERNÁNDEZ,
Directora General IDEAM.
MARTHA CECILIA CADENA,
Jefe Oficina del Servicio de Pronósticos y Alertas
www.ideam.gov.co

Correos electrónicos:
servicio@ideam.gov.co,
alertas@ideam.gov.co

Calle 25 d # 96b - 70, piso 3. Bogotá, D.C.
Teléfono: 307 5625 ext. 1334 - 1336.

LILIANA QUIROZ, Directora General de la Corporación para el Desarrollo Sostenible de La Mojana y el San Jorge-CORPOMOJANA.

RAQUEL GARAVITO, Gerente del Fondo Adaptación

JIMENA PUYANA, Gerente Nacional de Desarrollo Sostenible del PNUD